

STATINIO PROJEKTO PAVADINIMAS:	ADMINISTRACINIO PASTATO KLAIPĖDA, JAUNYSTĖS G. 2A, KAPITALINIO REMONTO IR PASKIRTIES KEITIMO Į GYVENAMĄJĄ PASKIRTĮ PROJEKTAS
STATYBOS VIETA:	KLAIPĖDA, JAUNYSTĖS G. 4 (KAD. NR. 2101/0036:225)
STATYBOS RŪŠIS:	KAPITALINIS REMONTAS
STATINIO NAUDOJIMO PASKIRTIS:	ESAMA – ADMINISTRANĖS PASKIRTIES PASTATAS PROJEKTUOJAMA – GYVENAMOSIOS PASKIRTIES (TRIJŲ IR DAUGIAU BUTŲ (DAUGIABUTIS) PASTATAS
STATINIO KATEGORIJA	NEYPATINGAS
STATINIO PROJEKTO ETAPAS:	PROJEKTINIAI PASIŪLYMAI
BYLOS ŽYMUO:	PP
BYLOS LAIDOS ŽYMUO:	0
BYLOS IŠLEIDIMO DATA:	2023
STATINIO PROJEKTO DALIS:	PROJEKTINIAI PASIŪLYMAI (PP)
STATINIO PROJEKTO NUMERIS:	230720-PP



PROJEKTO RENGĖJAS:

**DANĖS PROJEKTAI**  
UŽDAROJI AKCINĖ BENDROVĖ

Įmonės kodas 301033579, PVM mokėtojo kodas LT100004768116  
Adresas: Turgaus g. 37-5, Klaipėda, Tel. 8-620-76751,  
el.p. [daneprojektai@gmail.com](mailto:daneprojektai@gmail.com), [www.daneprojektai.lt](http://www.daneprojektai.lt)

DIREKTORIUS, ARCHITEKTAS:

**VALENTINAS LUCENKO**

PROJEKTO VADOVAS:

**OSVALDAS JANKAUSKAS, ATESTATO NR. A 1722**

ARCHITEKTAS:

**VILIJA REVAITYTĖ, DIPLOMO NR. 000827**

STATYTOJAS:

**UAB „AKRONITA“**

**PROJEKTO PAVADINIMAS** ADMINISTRACINIO PASTATO KLAIPĖDA, JAUNYSTĖS G. 2A, KAPITALINIO REMONTO IR PASKIRTIES KEITIMO Į GYVENAMĄJĄ PASKIRTĮ PROJEKTAS

**STATYBOS VIETA** KLAIPĖDA, JAUNYSTĖS G. 4, (KAD. NR.2101/0036:225)

**ETAPAS** PROJEKTINIAI PASIŪLYMAI

### PROJEKTINIO PASIŪLYMO SUDĖTIES ŽINIARAŠTIS

RINKMENOS NR.1	DALIS	LAPŲ SK.	PAVADINIMAS
	PP		1
		1	Projektinio pasiūlymo sudėties žiniaraštis
		3	Aiškinamasis raštas
		3	Sklypo planas ir urbanistinė analizė M 1 : 250
		8	Aukštų planai M 1 : 100, pjūviai, fasadai M1:100
		2	Vizualizacija

Sudarė: architektė



Vilija Revaitytė

## PROJEKTINIŲ PASIŪLYMŲ AIŠKINAMASIS RAŠTAS

Projektiniai pasiūlymai yra vienas iš dokumentų, kuriuo vadovaujantis bus rengiamas techninis projektas.

### 1. BENRIEJI DUOMENYS

#### 1.1. Objekto pavadinimas.

Administracinio pastato Klaipėda, Jaunystės g. 2A, kapitalinio remonto ir paskirties keitimo į gyvenamąją paskirtį projektas.

#### 1.2. Statinio statybos vieta.

Sklypas, kuriame yra esamas pastatas yra Klaipėdos mieste, Jaunystės g. 4 (sklypo kad. 2101/0036:225 Klaipėdos m. k.v.).

#### 1.3. Statytojas (Užsakovas).

UAB „Akronita“ Minijos g. 129-3, LT-93212 Klaipėda, įmonės kodas 145666171.

#### 1.4. Projektuotojas.

Projektinius pasiūlymus parengė UAB "Danės projektai", Turgaus g. 37-5, Klaipėda, el.p. danesprojektai@gmail.com

Projekto vadovas – Osvaldas Jankauskas, kvalifikacijos atestato Nr. A1722, architektė – Vilija Revaitytė.

#### 1.5. Statybos rūšis.

Vadovaujantis STR 01.01.08:2002, punktu 7.3.1. statybos rūšis yra statinio kapitalinis remontas.

#### 1.6. Statinio paskirtis.

Esama - administracinės paskirties pastatas (STR 1.01.03:2017 „Statinių klasifikavimas“ p. 7.2).

Būsima - gyvenamosios paskirties (trijų ir daugiau butų (daugiabutis)) pastatas (STR 1.01.03:2017 „Statinių klasifikavimas“ p. 6.3).

#### 1.7. Statinio kategorija.

Naypatingas statinys (pagal STR 1.01.03:2017).

#### 1.8. Statinio techniniai ir paskirties rodikliai.

Nr.	Pavadinimas	Mato vnt.	Prieš kapitalinį remontą ir pastato paskirties keitimą	Po kapitalinio remonto ir pastato paskirties keitimo
1.	<b>SKLYPAS JAUNYSTĖS G. 4 (Kad. nr. 2101/0036:225)</b>			
1.1.	Sklypo plotas	m <sup>2</sup>	24965	24965
1.2.	Pastatų užimtas žemės plotas	m <sup>2</sup>	2386	2386
1.3.	Sklypo užstatymo tankumas	%	10	10
1.4.	Sklypo užstatymo intensyvumas	%	48	48

<b>PASTATAS JAUNYSTĖS G. 2A (Un. nr. 5593-1001-7064)</b>				
2.1.	Paskirtis		Administracinė	Gyvenamoji
2.2.	Bendras plotas	m <sup>2</sup>	899,67	849,11
2.3.	Naudingas plotas	m <sup>2</sup>	75,20	574,97
2.4.	Gyvenamas plotas	m <sup>2</sup>	43,97	467,17
2.5.	Pagrindinis plotas	m <sup>2</sup>	677,71	261,25
2.6.	Patalpų, suformuotų kaip atskiri nekilnojamieji daiktai, skaičius	vnt.	3	15
2.7.	Gyvenamosios paskirties patalpų skaičius	vnt.	1	14
2.8.	Pastato tūris	m <sup>3</sup>	3883	nekinta
2.9.	Aukštų skaičius	vnt.	2	nekinta
2.10.	Pastato užimtas žemės plotas	m <sup>2</sup>	418	nekinta
<b>3.</b>	<b>PATALPA JAUNYSTĖS G. 2A-3 (Un. nr. 4400-5829-6409:5021) PADALINAMA Į 13 PATALPŲ (BUTŲ)</b>			
3.1.	Paskirtis		Administracinė	-
3.2.	Bendras plotas	m <sup>2</sup>	515,60	-
3.3.	Pagrindinis plotas	m <sup>2</sup>	416,46	-
3.4.	Naudingas plotas	m <sup>2</sup>	-	-
3.5.	Gyvenamas plotas	m <sup>2</sup>	-	-
<b>4.</b>	<b>BUTAS 1</b>			
4.1.	Paskirtis		-	Gyvenamoji
4.2.	Bendras plotas	m <sup>2</sup>	-	46,95
4.3.	Naudingas plotas	m <sup>2</sup>	-	46,95
4.4.	Gyvenamas plotas	m <sup>2</sup>	-	39,98
<b>5.</b>	<b>BUTAS 2</b>			
5.1.	Paskirtis		-	Gyvenamoji
5.2.	Bendras plotas	m <sup>2</sup>	-	36,36
5.3.	Naudingas plotas	m <sup>2</sup>	-	36,36
5.4.	Gyvenamas plotas	m <sup>2</sup>	-	30,97
<b>6.</b>	<b>BUTAS 3</b>			
6.1.	Paskirtis		-	Gyvenamoji
6.2.	Bendras plotas	m <sup>2</sup>	-	44,70
6.3.	Naudingas plotas	m <sup>2</sup>	-	44,70
6.4.	Gyvenamas plotas	m <sup>2</sup>	-	39,81
<b>7.</b>	<b>BUTAS 4</b>			
7.1.	Paskirtis		-	Gyvenamoji
7.2.	Bendras plotas	m <sup>2</sup>	-	41,81
7.3.	Naudingas plotas	m <sup>2</sup>	-	41,81
7.4.	Gyvenamas plotas	m <sup>2</sup>	-	37,16
<b>8.</b>	<b>BUTAS 5</b>			
8.1.	Paskirtis		-	Gyvenamoji
8.2.	Bendras plotas	m <sup>2</sup>	-	32,46
8.3.	Naudingas plotas	m <sup>2</sup>	-	32,46
8.4.	Gyvenamas plotas	m <sup>2</sup>	-	26,76
<b>9.</b>	<b>BUTAS 6</b>			
9.1.	Paskirtis		-	Gyvenamoji
9.2.	Bendras plotas	m <sup>2</sup>	-	51,76
9.3.	Naudingas plotas	m <sup>2</sup>	-	51,76

9.4.	Gyvenamas plotas	m <sup>2</sup>	-	38,93
10.	<b>BUTAS 7</b>			
10.1.	Paskirtis		-	Gyvenamoji
10.2.	Bendras plotas	m <sup>2</sup>	-	35,56
10.3.	Naudingas plotas	m <sup>2</sup>	-	35,56
10.4.	Gyvenamas plotas	m <sup>2</sup>	-	27,65
11.	<b>BUTAS 8</b>			
11.1.	Paskirtis		-	Gyvenamoji
11.2.	Bendras plotas	m <sup>2</sup>	-	32,54
11.3.	Naudingas plotas	m <sup>2</sup>	-	32,54
11.4.	Gyvenamas plotas	m <sup>2</sup>	-	28,39
12.	<b>BUTAS 9</b>			
12.1.	Paskirtis		-	Gyvenamoji
12.2.	Bendras plotas	m <sup>2</sup>	-	44,68
12.3.	Naudingas plotas	m <sup>2</sup>	-	44,68
12.4.	Gyvenamas plotas	m <sup>2</sup>	-	40,09
13.	<b>BUTAS 10</b>			
13.1.	Paskirtis		-	Gyvenamoji
13.2.	Bendras plotas	m <sup>2</sup>	-	33,09
13.3.	Naudingas plotas	m <sup>2</sup>	-	33,09
13.4.	Gyvenamas plotas	m <sup>2</sup>	-	25,68
14.	<b>BUTAS 11</b>			
14.1.	Paskirtis		-	Gyvenamoji
14.2.	Bendras plotas	m <sup>2</sup>	-	30,33
14.3.	Naudingas plotas	m <sup>2</sup>	-	30,33
14.4.	Gyvenamas plotas	m <sup>2</sup>	-	26,31
15.	<b>BUTAS 12</b>			
15.1.	Paskirtis		-	Gyvenamoji
15.2.	Bendras plotas	m <sup>2</sup>	-	28,70
15.3.	Naudingas plotas	m <sup>2</sup>	-	28,70
15.4.	Gyvenamas plotas	m <sup>2</sup>	-	24,65
16.	<b>BUTAS 13</b>			
16.1.	Paskirtis		-	Gyvenamoji
16.2.	Bendras plotas	m <sup>2</sup>	-	40,83
16.3.	Naudingas plotas	m <sup>2</sup>	-	40,83
16.4.	Gyvenamas plotas	m <sup>2</sup>	-	36,82
17.	<b>BENDRO NAUDOJIMO PATALPOS</b>			
17.1.	Pagalbinė patalpa	m <sup>2</sup>	-	4,98

2. T  
R  
U

## MPAS PROJEKTINIŲ PASIŪLYMŲ APRAŠYMAS

### Sklypo sprendiniai.

Sklype (Jaunystės g. 4, Klaipėda) yra esamas administracinis pastatas (pastato adresas Jaunystės g, 2A), kuriam numatomas kapitalinis remontas bei pastato paskirties keitimas į gyvenamąją paskirtį. Sklypo plotas 24965 m<sup>2</sup>. Pagrindinė naudojimo paskirtis – Kita, naudojimo būdas – daugiabučių gyvenamųjų pastatų ir bendrabučių teritorijos. Parengti projektiniai pasiūlymai atitinka Klaipėdos miesto bendrojo plano sprendinius.

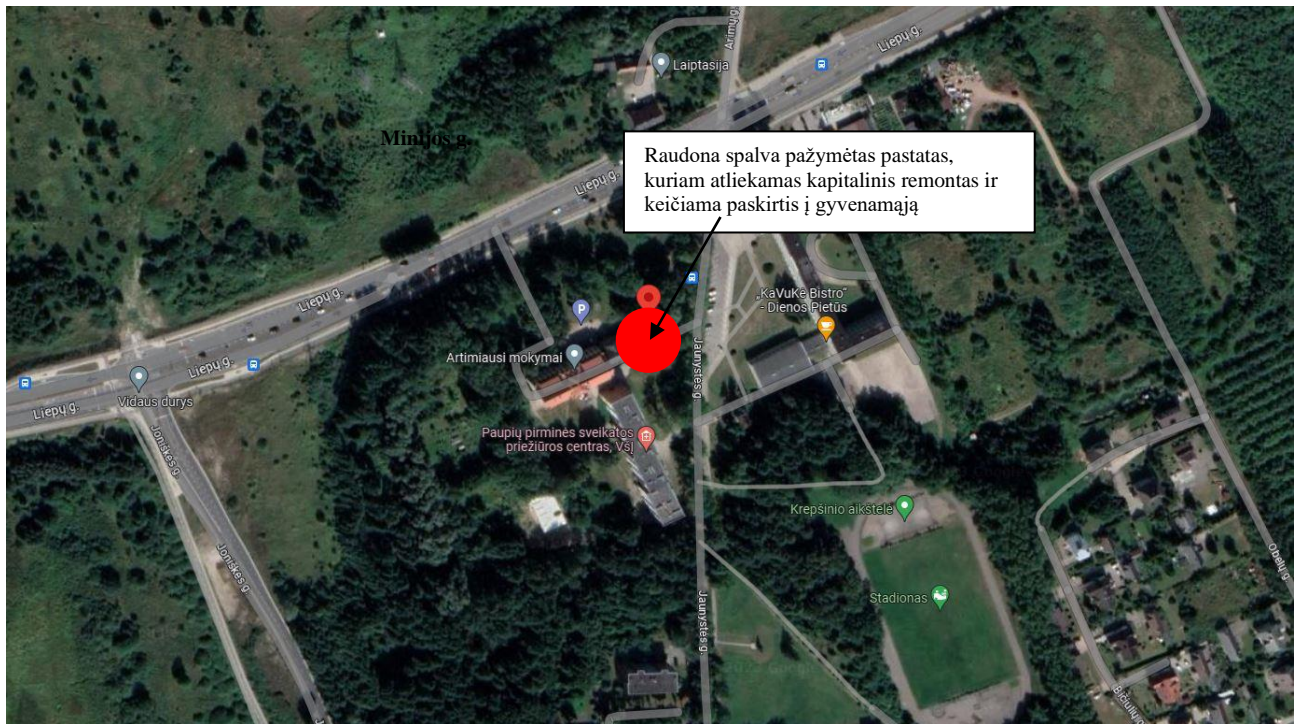

1 pav. Situacijos schema.

Privažiavimas prie pastato orientuotas šiaurinėje iš Liepų gatvės ir rytinėje sklypo dalies pusėje iš Jaunystės gatvės. Automobilių stovėjimo ir pėsčiųjų takų dangą numatoma iš betoninių trinkelio. Įrengiama 20 automobilių stovėjimo vietų. Patekimas į pirmame aukšte gyvenamųjų butų patalpas numatomas iš Liepų ir Jaunystės gatvių. Antrame aukšte numatoma gyvenamosios patalpos (butai), į kurias patenkama iš rytinės sklypo pusės. Sklypo aplinką numatoma sutvarkyti apželdinant veja ir žoliniais augalais.

Esamas administracinės paskirties pastatas, 2 aukštų. Pirmame aukšte projektuojamos gyvenamosios patalpos su atkrais įėjimais į butus. Tuo tarpu į antro aukšto gyvenamąsias patalpas patenkama iš pietinės pastato pusės (esamos laiptinės). Pastato tūris yra esamas, fasadams numatomas struktūrinis tinkas RAL 7035.



2 pav. Esamo pastato vizualizacija

### Inžineriniai tinklai

Inžinerinių tinklų prisijungimas sprendžiamas techninio projekto rengimo metu pagal inžinerinių

tinklų prisijungimo sąlygas. Buitinėmis atliekomis rūpinsis vietinė atliekų tvarkymo įmonė, pasirašius sutartį.

Sudarė: architektas



Valentinas Lucenko

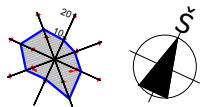
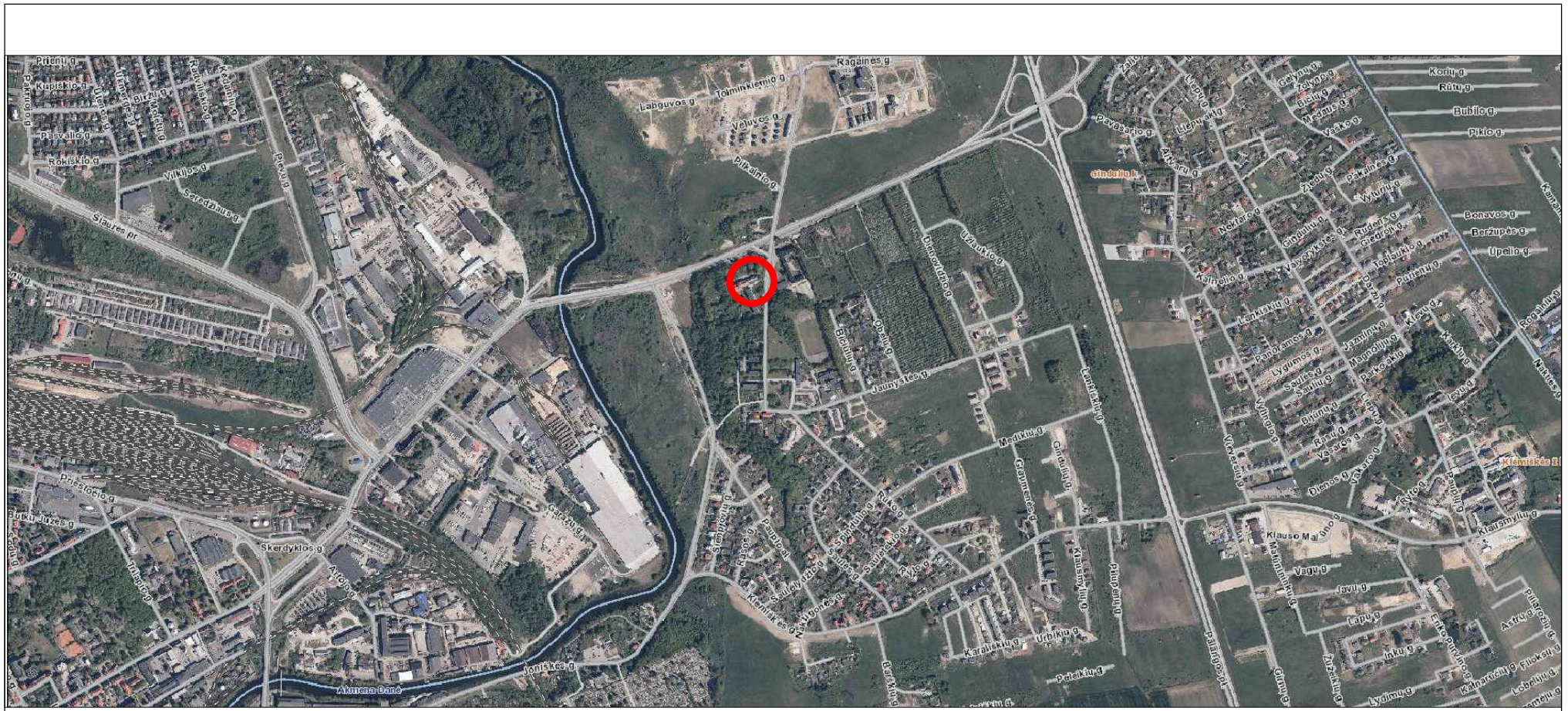

## SITUACIJOS PLANAS

KVAL. PATV. DOK. NR.	 <p>Danės g. 6, 403 kab., Klaipėda tel. 861231413, 862076751 email: danesprojektai@gmail.com</p>			STATINIO PROJEKTO PAVADINIMAS		
				ADMINISTRACINIO PASTATO KLAIPĖDA, JAUNYSTĖS G. 2A KAPITALINIO REMONTO IR PASKIRTIES KEITIMO Į GYVENAMĄJĄ PASKIRTĮ PROJEKTAS		
				STATINIO NR. IR PAVADINIMAS		
				NR. 1		
	PAREIGOS	VARDAS, PAVARDĖ	PARAŠAS	DOKUMENTO PAVADINIMAS		Laida
A1722	PV	O. JANKAUSKAS		SITUACIJOS PLANAS M1:1000		0
000827	ARCH	V.REVAITYTĖ				
	STATYTOJAS			DOKUMENTO ŽYMUO		Lapas
LT	UAB "AKRONITA" su projektiniais sprendimais susipažinau ir tvirtinu:			230720-TP-PP_B1		Lapų
						1
						1

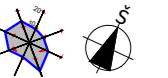

1. SKLYPO PLOTAS	24965 m <sup>2</sup>
2. SKLYPO TANKUMAS	10 proc.
3. SKLYPO INTENSIVUMAS	48 proc.
4. PASTATO UŽIMTAS ŽEMĖS PLOTAS	2386 m <sup>2</sup>

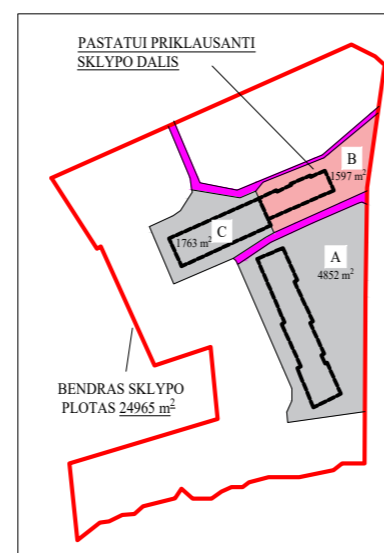
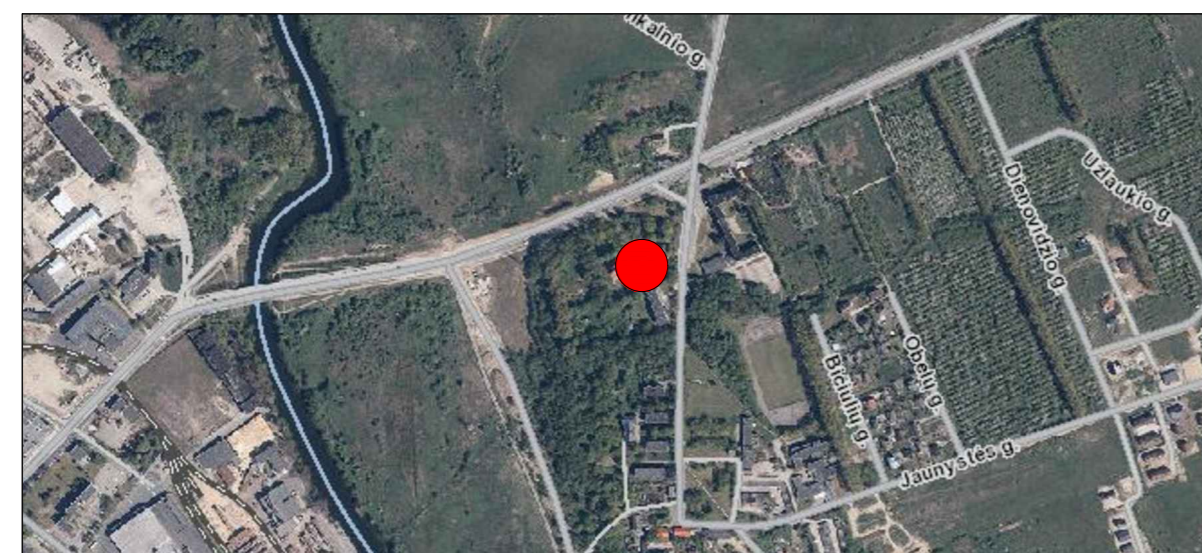

- SKLYPO RIBA
- Nr.1 ESAMAS ADMINISTRACINIS PASTATAS, KURIAM NUMATOMAS KAPITALINIS REMONTAS
- ESAMI GRETIMI PASTATAI
- X=6180396.55  
Y=322289.79 SKLYPO KAMPŲ KOORDINATĖS
- LIEPŲ G. ESAMOS GATVĖS

KVAL. PATV. DOK. NR.	Danės g. 6, 403 k.ub. Klaipėda tel. 861523413, 862076751 email: danesprojektai@gmail.com			STATINIO PROJEKTO PAVADINIMAS	
				ADMINISTRACINIO PASTATO KLAIPĖDA, JAUNYSTĖS G. 2A KAPITALINIO REMONTO IR PASKIRTIES KEITIMO Į GYVENAMĄJĄ PASKIRTĮ PROJEKTAS	
A1722 000827	PAREIGOS	VARDAS, PAVARDĖ	PARAŠAS	STATINIO NR. IR PAVADINIMAS	
	ARCH	V.REVAITYTĖ		NR. 1	
LT	STATYTOJAS			DOKUMENTO PAVADINIMAS	
	UAB "AKRONITA" su projektiniais sprendimais susipažinau ir tvirtinu:			SKLYPO PLANO URBANISTINĖ ANALIZĖ	
				DOKUMENTO ŽYMUO	
				230720-TP-PP_B2	
				Lapas	Lapų
				1	1

SKLYPO PLANAS M1:500  
SKLYPO SUTVARKYMO PLANAS

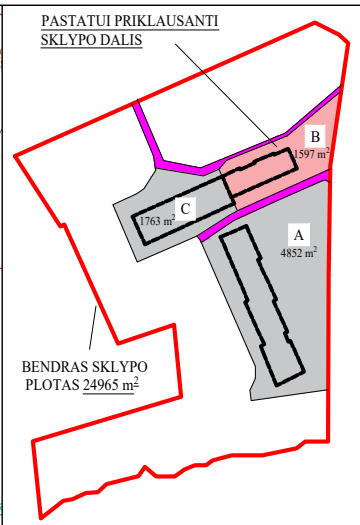
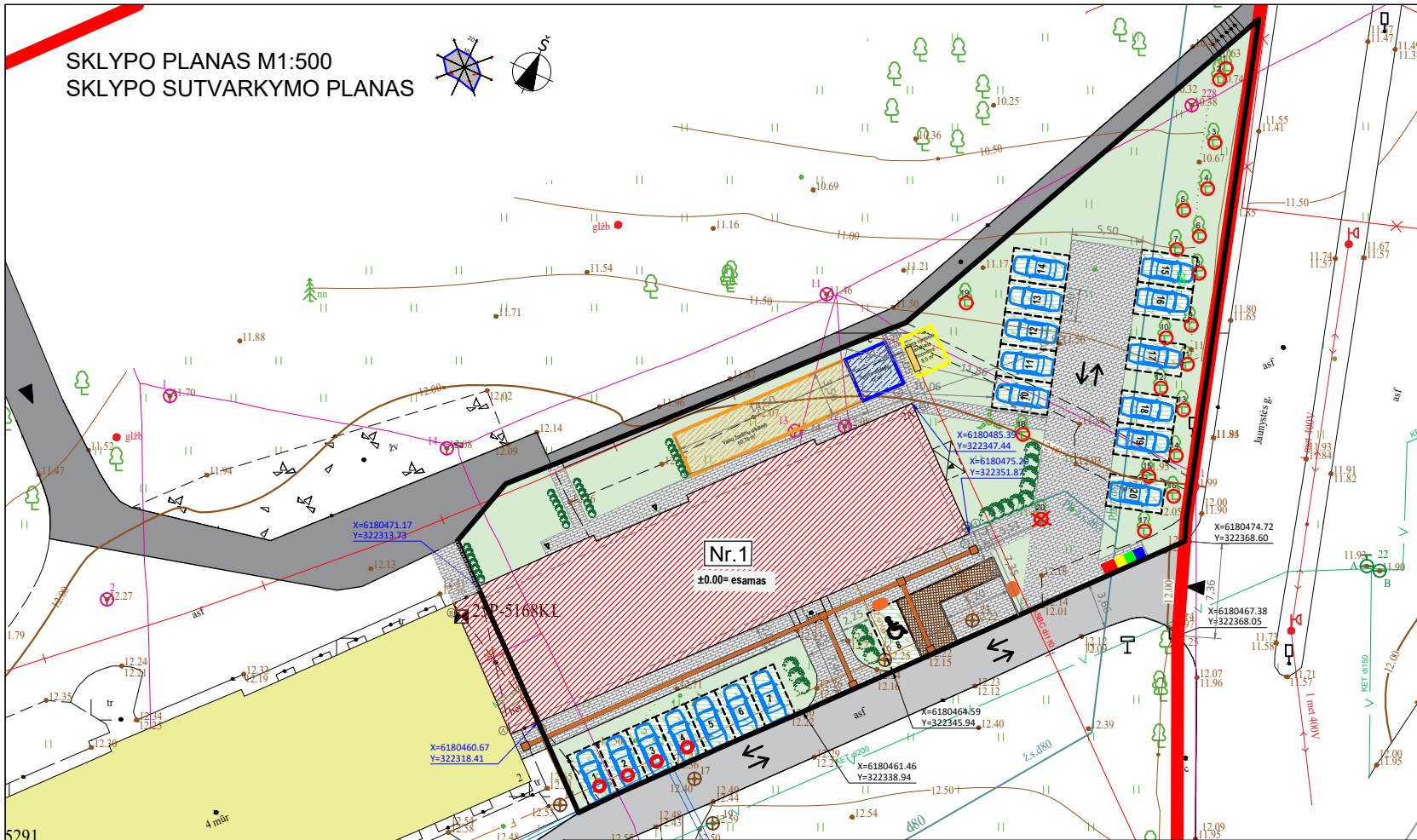
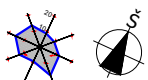

1. SKLYPO PLOTAS	24965 m <sup>2</sup>
2. SKLYPO TANKUMAS	10 proc.
3. SKLYPO INTENSIVUMAS	48 proc.
4. PASTATO UŽIMTAS ŽEMĖS PLOTAS	2386 m <sup>2</sup>

1. UOSIS - PALIEKAMAS	39 Ø
2. BERZAS - PALIEKAMAS	29.5 Ø
3. UOSIS - PALIEKAMAS	38.5 Ø
4. UOSIS - PALIEKAMAS	24.5 Ø
5. UOSIS - PALIEKAMAS	23 Ø
6. UOSIS - PALIEKAMAS	37.5 Ø
7. UOSIS - PALIEKAMAS	11.5 Ø
8. UOSIS - PALIEKAMAS	25 Ø
9. UOSIS - PALIEKAMAS	29 Ø
10. UOSIS - PALIEKAMAS	36.5 Ø
11. UOSIS - PALIEKAMAS	35.5 Ø
12. UOSIS - PALIEKAMAS	36.5 Ø
13. UOSIS - PALIEKAMAS	32.5 Ø
14. UOSIS - PALIEKAMAS	21 Ø
15. NN - PALIEKAMAS	19.5 Ø
16. UOSIS - PALIEKAMAS	39 Ø
17. UOSIS - PALIEKAMAS	37 Ø
18. KAŠTONAS - PALIEKAMAS	28.5 Ø
19. GLUOSNIS - PALIEKAMAS	83 Ø
20. KLEVAS - NAIKINAMAS	44 Ø

**SUTARTINIAI ŽYMĖJIMAI**

	ESAMAS GYVENAMASIS PASTATAS (ATLIEKAMAS KAPITALINIS REMONTAS)		ESAMAS (VAŽIAVIMAS)   SKLYPA
	ESAMO PASTATO NULINĖ ALTIITUDE		ESAMAS ĮEJIMAS   PASTATA
	PASTATUI PRIKLAUSANTI SKLYPO DALIS 1587 m <sup>2</sup>		PROJEKTUOJAMI ĮEJIMAI   PIRMO AUKŠTO BUTIS
	PROJEKTUOJAMI SUMEDĖJĘ KRŪMIAI		NAIKINAMAS MEDIS (1 vnt.)
	PROJEKTUOJAMA VEJA		ĮŠAUGOJAMI MEDŽIAI (19 vnt.)
	PROJEKTUOJAMI TAKAI		POILSIIJ SKIRTAS SUOLAS
	PROJEKTUOJAMA AUTOMOBILIŲ AIKŠTELĖS DANGA - KORYS		VEDIMO PAVIRŠIAI
	ESAMA DANGA - BETONINĖS TRINKELĖS		ĮSPEJAMIEJI PAVIRŠIAI
	ESAMA DANGA - ASFALTAS		HORIZANTALIOJO ŽENKLINIMO VIETOS ŽMONĖMS SU NEGALIA
	PROJEKTUOJAMOS AUTOMOBILIŲ STOVĖJIMO VIETOS 20vnt.		VERTIKALIOJO ŽENKLINIMO VIETOS ŽMONĖMS SU NEGALIA NR. 528 NR. 846
	PROJEKTUOJAMA BUTINIŲ ŠIUKŠLIŲ ANTŽEMINIŲ KONTEINERŲ VIETA		TRANSPORTO EISMO KRYPTYS
			ELEKTROMOBILIO ĮKROVIMO VIETA (1-4 vietas)

KVAL. PATV. DOK. NR.

Danės g. 6, 403 kab., Klaipėda  
tel. 861231413, 862076751  
email: danesprojektai@gmail.com

KVAL. PATV. DOK. NR.	PAREIGOS	VARDAS, PAVARDĖ	PARAŠAS
A1722	PV	O. JANKAUSKAS	
000827	ARCH	V. REVAITYTĖ	
LT	STATYTOJAS UAB "AKRONITA" su projektiniais sprendimais susipažinau ir tvirtinu:		

STATINIO PROJEKTO PAVADINIMAS			
ADMINISTRACINIO PASTATO KLAIPĖDA, JAUNYSTĖS G. 2A KAPITALINIO REMONTO IR PASKIRTIES KEITIMO   GYVENAMĄJĄ PASKIRTĮ PROJEKTAS			
STATINIO NR. IR PAVADINIMAS			
NR. 1			
DOKUMENTO PAVADINIMAS			
SKLYPO PLANAS M1:500 SKLYPO SUTVARKYMO PLANAS M1:500			Laida
			0
DOKUMENTO ŽYMUO			
230720-TP-PP_B3			Lapas
			Lapų
			1
			1

PIRMAS AUKŠTAS, M 1:100

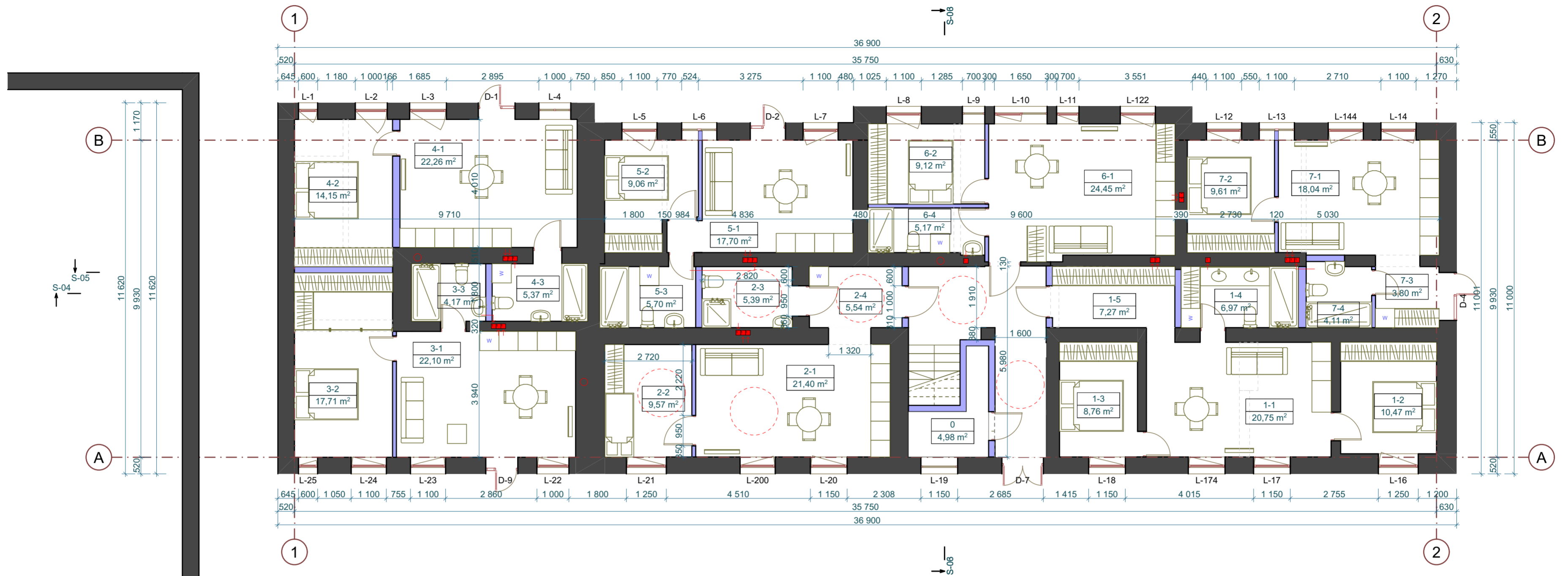

1 AUKŠTO PATALPŲ EKSPLIKACIJA			
	Nr.	PAVADINIMAS	PLOTAS
<b>BUTAS 3</b>			
	3-1	SVETAINĖ-VIRTUVĖ	22,10
	3-2	MIEGAMASIS	17,71
	3-3	SAN. MAZGAS	4,17
			<b>43,98 m²</b>
<b>BUTAS 4</b>			
	4-1	SVETAINĖ-VIRTUVĖ	22,26
	4-2	MIEGAMASIS	14,15
	4-3	SAN. MAZGAS	5,37
			<b>41,78 m²</b>
<b>BUTAS 5</b>			
	5-1	SVETAINĖ-VIRTUVĖ	17,70
	5-2	MIEGAMASIS	9,06
	5-3	SAN. MAZGAS	5,70
			<b>32,46 m²</b>
<b>BUTAS 1</b>			
	1-1	SVETAINĖ-VIRTUVĖ	20,75
	1-2	MIEGAMASIS	10,47
	1-3	MIEGAMASIS	8,76
	1-4	SAN. MAZGAS	6,97
	1-5	PRIEŠKAMBARIS	7,27
			<b>54,22 m²</b>

1 AUKŠTO PATALPŲ EKSPLIKACIJA			
	Nr.	PAVADINIMAS	PLOTAS
<b>BUTAS 2</b>			
	2-1	SVETAINĖ-VIRTUVĖ	21,40
	2-2	MIEGAMASIS	9,57
	2-3	SAN. MAZGAS	5,39
	2-4	PRIEŠKAMBARIS	5,54
			<b>41,90 m²</b>
<b>BUTAS 6</b>			
	6-1	SVETAINĖ-VIRTUVĖ	24,45
	6-2	MIEGAMASIS	9,12
	6-4	SAN. MAZGAS	5,17
			<b>38,74 m²</b>
<b>BUTAS 7</b>			
	7-1	SVETAINĖ-VIRTUVĖ	18,04
	7-2	MIEGAMASIS	9,61
	7-3	PRIEŠKAMBARIS	3,80
	7-4	SAN. MAZGAS	4,11
			<b>35,56 m²</b>
<b>TECHNINĖ PATALPA</b>			
	0	TECHNINĖ PATALPA	4,98
			<b>4,98 m²</b>
			<b>293,62 m²</b>

0	2023	STATYBOS LEIDIMUI IR STATYBAI	
LAIDA	DATA	LAIDOS STATUSAS IR IŠLEIDIMO PRIEŽASTYS	
KVAL. PATV. DOK. NR.		STATINIO PROJEKTO PAVADINIMAS: ADMINISTRACINIO PASTATOKLAIPEDA, JAUNYSTĖS G. 2A, KAPITALINIO REMONTO IR PASKIRTIES KEITIMO Į GYVENAMĄJĄ PASKIRTĮ PROJEKTAS	
		STATINIO NR. IR PAVADINIMAS: PASTATAS NR.1	
A 1722	PV.	O. JANKAUSKAS	DOKUMENTO PAVADINIMAS: <b>PIRMAS AUKŠTAS, M1:100</b>
000827	ARCH.	V. REVAITYTĖ	DOKUMENTO ŽYMUO: 230720-PP_B-01
LT	STATYTOJAS / UŽSAKOVAS: UAB "AKRONITA"		LAPAS LAPŲ 1 1

Su projekciniais sprendimais susipažinau ir tvirtinu:

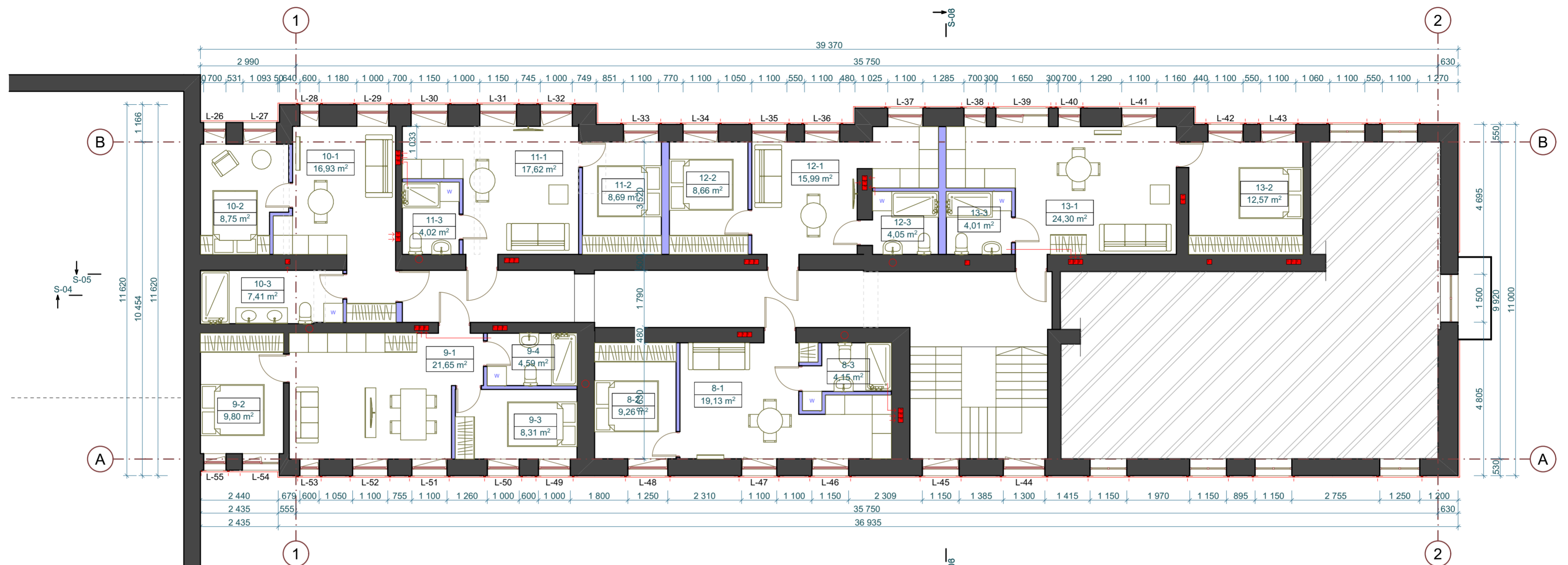

ANTRAS AUKŠTAS, M 1:100

2 AUKŠTO PATALPŲ EKSPLIKACIJA			
	Nr.	PAVADINIMAS	PLOTAS
<b>BUTAS 10</b>			
	10-1	SVETAINĖ-VIRTUVĖ	16,93
	10-2	MIEGAMASIS	8,75
	10-3	SAN. MAZGAS	7,41
			<b>33,09 m²</b>
<b>BUTAS 11</b>			
	11-1	SVETAINĖ-VIRTUVĖ	17,62
	11-2	MIEGAMASIS	8,69
	11-3	SAN. MAZGAS	4,02
			<b>30,33 m²</b>
<b>BUTAS 12</b>			
	12-1	SVETAINĖ-VIRTUVĖ	15,99
	12-2	MIEGAMASIS	8,66
	12-3	SAN. MAZGAS	4,05
			<b>28,70 m²</b>
<b>BUTAS 13</b>			
	13-1	SVETAINĖ-VIRTUVĖ	24,30
	13-2	MIEGAMASIS	12,57
	13-3	SAN. MAZGAS	4,01
			<b>40,88 m²</b>
<b>BUTAS 8</b>			
	8-1	SVETAINĖ-VIRTUVĖ	19,13
	8-2	MIEGAMASIS	9,26
	8-3	SAN. MAZGAS	4,15
			<b>32,54 m²</b>
<b>BUTAS 9</b>			
	9-1	SVETAINĖ-VIRTUVĖ	21,65
	9-2	MIEGAMASIS	9,80
	9-3	MIEGAMASIS	8,31
	9-4	SAN. MAZGAS	4,59
			<b>44,35 m²</b>
			<b>209,89 m²</b>



0	2023	STATYBOS LEIDIMUI IR STATYBAI	
LAI DA	DATA	LAIDOS STATUSAS IR IŠLEIDIMO PRIEŽASTYS	
KVAL. PATV. DOK. NR.	 <small>Turgaus g. 37-5, Klaipėda tel. 8-612 31413; 9-620 76751 danesprojektai@gmail.com</small>	STATINIO PROJEKTO PAVADINIMAS: ADMINISTRACINIO PASTATOKLAIPĖDA, JAUNYSTĖS G. 2A, KAPITALINIO REMONTO IR PASKIRTIES KEITIMO Į GYVENAMĄJĄ PASKIRTĮ PROJEKTAS	
		STATINIO NR. IR PAVADINIMAS: PASTATAS NR.1	
A 1722	PV.	O. JANKAUSKAS	DOKUMENTO PAVADINIMAS: <b>ANTRAS AUKŠTAS, M1:100</b>
000827	ARCH.	V. REVAITYTĖ	DOKUMENTO ŽYMUO: 230720-PP_B-02
LT	STATYTOJAS / UŽSAKOVAS: UAB "AKRONITA"		LAPAS LAPŲ 1 1

Su projekciniais sprendimais susipažinai ir tvirtinu:



FASADAS 1-2, M 1:100

0	2023	STATYBOS LEIDIMUI IR STATYBAI	
LAIDA	DATA	LAIDOS STATUSAS IR IŠLEIDIMO PRIEŽASTYS	
KVAL. PATV. DOK. NR.	 <small>Turgaus g. 37-5, Klaipėda tel. 8-612 31413; 8-620 76751 danesprojektai@gmail.com</small>	STATINIO PROJEKTO PAVADINIMAS: ADMINISTRACINIO PASTATOKLAIPĖDA, JAUNYSTĖS G. 2A, KAPITALINIO REMONTO IR PASKIRTIES KEITIMO Į GYVENAMĄJĄ PASKIRTĮ PROJEKTAS	
		STATINIO NR. IR PAVADINIMAS: PASTATAS NR.1	
A 1722	PV.	O. JANKAUSKAS	DOKUMENTO PAVADINIMAS: FASADAS TARP AŠIŲ 1-2, M1:100
000827	ARCH.	V. REVAITYTĖ	DOKUMENTO ŽYMUO: 230720-PP_B-03
LT	STATYTOJAS / UŽSAKOVAS: UAB "AKRONITA"		LAPAS LAPŲ 1 1
<small>Su projekciniais sprendimais susipažinau ir tvirtinu:</small>			

-  ESAMA STOGO DANGA
-  TINKAS RAL - 7035
-  LANGŲ RĒMAS - RAL 7026





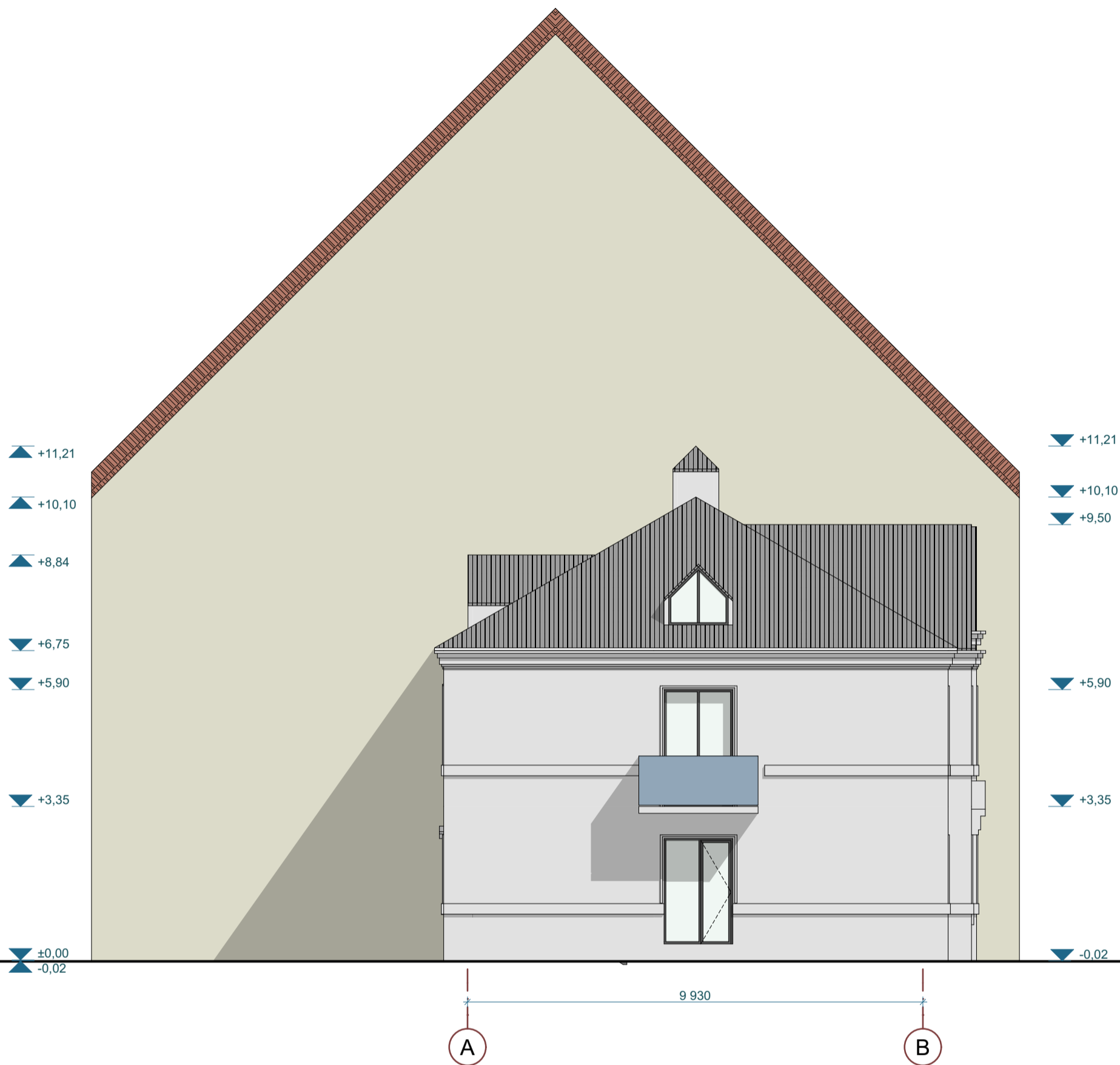

FASADAS 2-1, M 1:100

0	2023	STATYBOS LEIDIMUI IR STATYBAI	
LAIDA	DATA	LAIDOS STATUSAS IR IŠLEIDIMO PRIEŽASTYS	
KVAL. PATV. DOK. NR.	 <small>Turgaus g. 37-5, Klaipėda tel. 8-612 31413; 8-620 70751 danesprojektai@gmail.com</small>	STATINIO PROJEKTO PAVADINIMAS: ADMINISTRACINIO PASTATOKLAIPEDA, JAUNYSTĖS G. 2A, KAPITALINIO REMONTO IR PASKIRTIES KEITIMO Į GYVENAMĄJĄ PASKIRTĮ PROJEKTAS	
		STATINIO NR. IR PAVADINIMAS: PASTATAS NR.1	
A 1722	PV.	O. JANKAUSKAS	DOKUMENTO PAVADINIMAS: FASADAS TARP AŠIŲ 2-1, M1:100
000827	ARCH.	V. REVAITYTĖ	DOKUMENTO ŽYMUO: 230720-PP_B-04
LT	STATYTOJAS / UŽSAKOVAS: UAB "AKRONITA"		LAPAS LAPŲ 1 1
<small>Su projekciniais sprendimais susipažinau ir tvirtinu:</small>			



FASADAS A-B, M 1:100

-  ESAMA STOGO DANGA
-  TINKAS RAL - 7035
-  LANGŲ RĒMAS - RAL 7026

0	2023	STATYBOS LEIDIMUI IR STATYBAI		
LAIDA	DATA	LAIDOS STATUSAS IR IŠLEIDIMO PRIEŽASTYS		
KVAL. PATV. DOK. NR.	 <small>Turgaus g. 37-5, Klaipėda tel. 8-612 31413, 8-620 76751 danesprojektai@gmail.com</small>		STATINIO PROJEKTO PAVADINIMAS:	
			ADMINISTRACINIO PASTATOKLAIPĖDA, JAUNYSTĖS G. 2A, KAPITALINIO REMONTO IR PASKIRTIES KEITIMO Į GYVENAMĄJĄ PASKIRTĮ PROJEKTAS	
		STATINIO NR. IR PAVADINIMAS:		
		PASTATAS NR.1		
A 1722	PV.	O. JANKAUSKAS		LAIDA
000827	ARCH.	V. REVAITYTĖ		0
LT	STATYTOJAS / UŽSAKOVAS:		DOKUMENTO PAVADINIMAS:	LAPAS
	UAB "AKRONITA"		FASADAS TARP AŠIŲ A-B, M1:100	LAPŲ
	Su projekciniais sprendimais susipažinau ir tvirtinu:		DOKUMENTO ŽYMUO:	1
			230720-PP_B-05	1

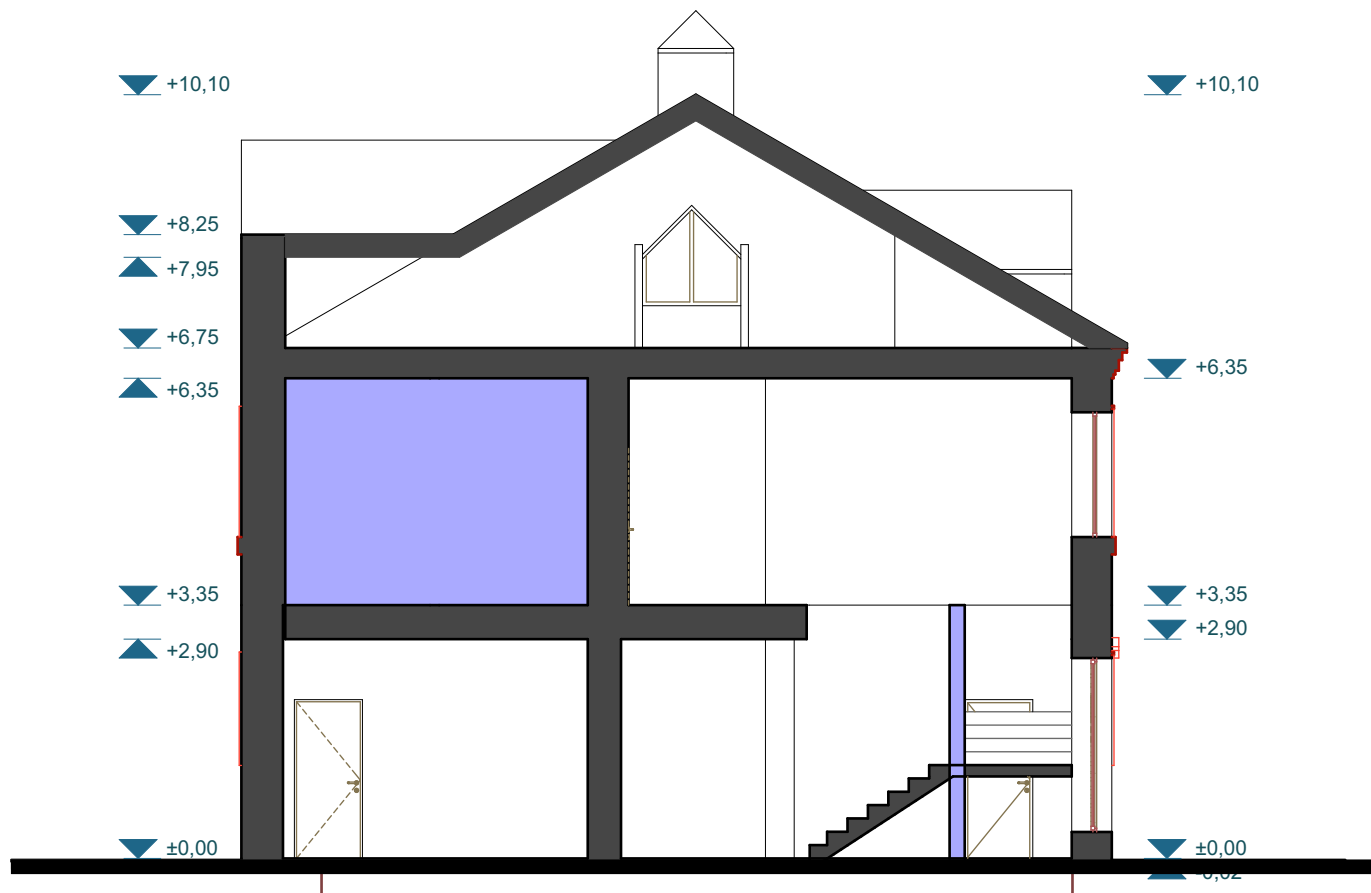

PJŪVIS A-A, M 1:100

0	2023	STATYBOS LEIDIMUI IR STATYBAI		
LAIDA	DATA	LAIDOS STATUSAS IR IŠLEIDIMO PRIEŽASTYS		
KVAL. PATV. DOK. NR.			Turgaus g. 37-5, Klaipėda tel. 8-612 31413, 8-620 76751 danesprojektai@gmail.com	
			STATINIO PROJEKTO PAVADINIMAS: ADMINISTRACINIO PASTATOKLAIPĖDA, JAUNYSTĖS G. 2A, KAPITALINIO REMONTO IR PASKIRTIES KEITIMO Į GYVENAMĄJĄ PASKIRTĮ PROJEKTAS	
		STATINIO NR. IR PAVADINIMAS: PASTATAS NR.1		
A 1722	PV.	O. JANKAUSKAS	DOKUMENTO PAVADINIMAS: PJŪVIS A-A, M1:100	
000827	ARCH.	V. REVAITYTĖ	LAIDA 0	
LT	STATYTOJAS / UŽSAKOVAS: UAB "AKRONITA"		DOKUMENTO ŽYMUO: 230720-PP_B-06	
	Su projektiniais sprendimais susipažinau ir tvirtinu:		LAPAS 1	LAPŲ 1



0	2023	STATYBOS LEIDIMUI IR STATYBAI			
LAIDA	DATA	LAIDOS STATUSAS IR IŠLEIDIMO PRIEŽASTYS			
KVAL. PATV. DOK. NR.	 <b>DANES PROJEKTAI</b> <small>UAB "AKRONITA"</small>		<small>Turgaus g. 37-5, Klaipėda          tel. 8-612 31413; 8-620 70751          danesprojektai@gmail.com</small>		<b>STATINIO PROJEKTO PAVADINIMAS:</b> ADMINISTRACINIO PASTATOKLAIPEDA, JAUNYSTĖS G. 2A, KAPITALINIO REMONTO IR PASKIRTIES KEITIMO Į GYVENAMĄJĄ PASKIRTĮ PROJEKTAS
			<b>STATINIO NR. IR PAVADINIMAS:</b> PASTATAS NR.1		
A 1722	PV.	O. JANKAUSKAS		<b>DOKUMENTO PAVADINIMAS:</b> <b>VAIZDAS 1, M</b>	LAIDA
000827	ARCH.	V. REVAITYTĖ			0
LT	<b>STATYTOJAS / UŽSAKOVAS:</b> UAB "AKRONITA"		<b>DOKUMENTO ŽYMUO:</b> 230720-PP_B-07		LAPAS
<small>Su projekciniais sprendimais susipažinau ir tvirtinu:</small>					LAPŲ
				1	1



0	2023	STATYBOS LEIDIMUI IR STATYBAI			
LAIDA	DATA	LAIDOS STATUSAS IR IŠLEIDIMO PRIEŽASTYS			
KVAL. PATV. DOK. NR.	 <small>Turgaus g. 37-5, Klaipėda tel. 8-612 31413; 8-620 70751 danesprojektai@gmail.com</small>		STATINIO PROJEKTO PAVADINIMAS: ADMINISTRACINIO PASTATOKLAIPEDA, JAUNYSTĖS G. 2A, KAPITALINIO REMONTO IR PASKIRTIES KEITIMO Į GYVENAMĄJĄ PASKIRTĮ PROJEKTAS		
			STATINIO NR. IR PAVADINIMAS: PASTATAS NR.1		
A 1722	PV.	O. JANKAUSKAS		DOKUMENTO PAVADINIMAS:	LAIDA
000827	ARCH.	V. REVAITYTĖ		<b>VAIZDAS 2, M</b>	0
LT	STATYTOJAS / UŽSAKOVAS:		DOKUMENTO ŽYMUO:		
	UAB "AKRONITA"		230720-PP_B-08		
Su projekciniais sprendimais susipažinau ir tvirtinu:			LAPAS	LAPŲ	
			1	1	